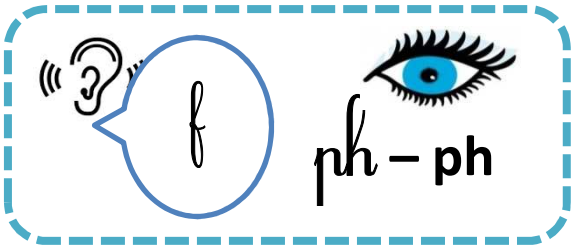

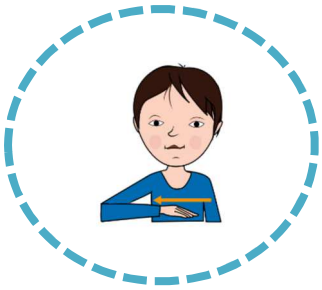

Lis les syllabes :

- pha phe phan phi pho phè phé phon phé phin
- gain phi iso blon seau pein ka moin pho

Lis les mots :

- un nénuphar – un téléphone – une phrase
- la géographie – une apostrophe - catastrophique

Lis les phrases:

- Raphaël a photographié plusieurs éléphants.
- Il y a trop de phrases dans ce paragraphe.